

Anmeldung Aussteller

An Fax: +49 711 18560-1888
E-Mail: kas@messe-stuttgart.de

Landesmesse Stuttgart GmbH
70627 Stuttgart (Germany)



Spezial-Angebot



Messe Stuttgart · 21. - 24.11.2019

www.messe-stuttgart.de/morgenmacher-festival/

Firma _____

Straße / Postfach _____

PLZ, Ort _____ Land _____

Ansprechpartner _____ Mobilnummer _____

Telefon _____ Durchwahl _____ Telefax _____

E-Mail Ansprechpartner _____ Internetadresse _____

Wir sind: Unternehmer kein Unternehmer

Umsatzsteuer-Identifikationsnummer (EU), Steuernummer _____

Eintrag der Wareneckziffer gemäß Produkt- & Dienstleistungsverzeichnis (siehe Besondere Teilnahmebedingungen)

Wir interessieren uns für eine Platzierung in folgendem Themenbereich

Computer 3D Druck/ Scanner Upcycling Spielzeug Programmierung / Hacking

Elektronik Roboting Film & Musik Fotografie

Technik Modding Kunst / Design Sonstiges

Kommerzielle Aussteller (Unternehmen, die auf der Messe ihre Produkte präsentieren):

Gewünschte Standart	Preis / m ²	Frühbucher*
<input type="checkbox"/> Reihenstand	€ 89,00	€ 87,00
<input type="checkbox"/> Eckstand	€ 95,00	€ 93,00
<input type="checkbox"/> Kopfstand	€ 100,00	€ 98,00
<input type="checkbox"/> Blockstand	€ 106,00	€ 104,00

*Frühbucherpreis gültig bis 31.05.2019

AUMA-Beitrag (pro m²) € 0,60
(siehe 3.7 der Besonderen Teilnahmebedingungen)

Öko-Zuschlag (pro m²) € 4,00
(siehe 3.11 der Besonderen Teilnahmebedingungen)

Medienpauschale € 120,00
(siehe 7.1 der Besonderen Teilnahmebedingungen)

Gewünschte Standfläche:

_____ X _____ = _____
lfm Front lfm Tiefe m² Fläche

Alle weiteren Leistungen (Stromanschluss, Internetanschluss, Standbau, etc.) müssen separat gebucht werden.

Private Aussteller (Privatpersonen, die auf der Messe ihre Produkte und Erfindungen präsentieren):

mit Verkaufsabsicht:
1 Tisch (Maße 1,80 x 0,60 m)

ohne Verkaufsabsicht:
1 Tisch (Maße 1,80 x 0,60 m)

Im Preis enthalten sind zusätzlich 2 Stühle, ein kostenloser Eintrag ins Ausstellerverzeichnis online.

Vereine, Hochschulen, Schulen, Institutionen (ohne Verkauf):

Gewünschte Standfläche:

_____ X _____ = _____
lfm Front lfm Tiefe m² Fläche

Bitte melden Sie sich für ein Angebot bei der Projektleitung

- Tische (Maße 1,80 x 0,60 m) nach Bedarf, Stühle
- Eintrag im Ausstellerverzeichnis online. (siehe 7.1 bzw. 3.7 der Besonderen Teilnahmebedingungen)

Alle Preise verstehen sich zuzüglich der jeweils gültigen gesetzlichen Umsatzsteuer (nach UStG in der jeweils gültigen Fassung).

Die Anmeldung erfolgt ausschließlich unter Zugrundelegung der unter der Internetadresse www.messe-stuttgart.de/morgenmacher-festival/ abrufbaren Allgemeinen Geschäftsbedingungen der Messe Stuttgart (Allgemeine und Besondere Teilnahmebedingungen, Technische Richtlinien, AGB Service sowie der Hausordnung der Landesmesse Stuttgart GmbH). Als Gerichtsstand wird je nach Zuständigkeit das Amts- bzw. Landgericht Stuttgart vereinbart, wenn der Vertragspartner Kaufmann oder juristische Person des öffentlichen Rechts ist bzw. keinen allgemeinen Gerichtsstand im Inland hat.

Im Zusammenhang mit Ihrer Anmeldung behält sich die Messe Stuttgart vor, Sie über diese Veranstaltung und eigene ähnliche Veranstaltungen sowie über hiermit zusammenhängende Dienst- und Serviceleistungen per E-Mail werblich anzusprechen. Darüber hinaus sprechen wir Sie per Post und per Telefon werblich an, soweit dies rechtlich zulässig ist. Sie haben jederzeit die Möglichkeit, der Verwendung Ihrer Daten für eine werbliche Ansprache durch die Messe Stuttgart zu widersprechen. Ihren Widerspruch richten Sie bitte an widerspruch@messe-stuttgart.de oder an die postalische Anschrift der Landesmesse Stuttgart GmbH. Dabei fallen für Sie keine anderen als die Übermittlungskosten nach den Basistarifen an. Informationen zur Nutzung Ihrer Daten finden Sie unter www.messe-stuttgart.de/datenschutz.

Abweichende Rechnungsanschrift

E-Mail-Adresse für elektronische Rechnungen (pdf). Bitte nur eine Adresse angeben (bei Mehrfachnennungen wird die erste verwendet).

Abweichender Kontakt für technische Unterlagen und Zugangsdaten zum Online-Bestellsystem

MitAussteller / Partner wird nachgereicht
(Bitte auf separatem Formular angeben)

MitAussteller / Partner wird nachgereicht
(Bitte auf separatem Formular angeben)

Keine Berechnung wegen Partnerschaft mit VDI

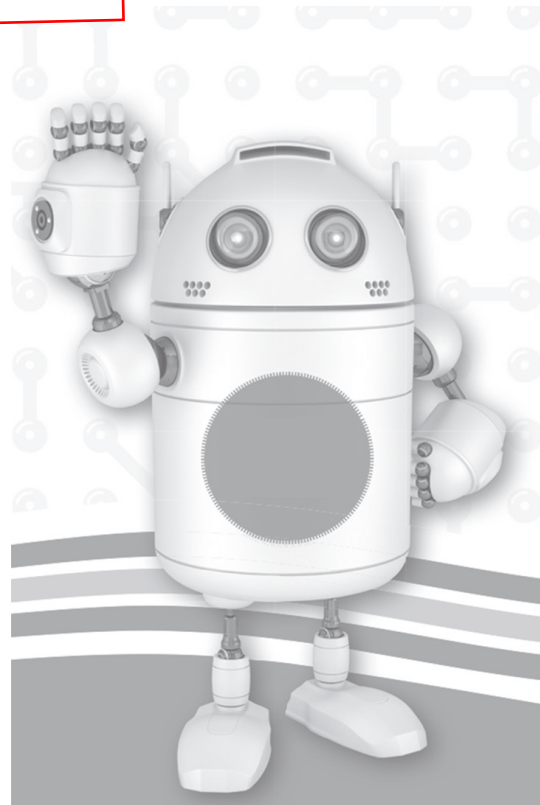

Ort, Datum _____

Firmenstempel und rechtsverbindliche Unterschrift (Vertretungsberechtigung wird versichert)

Name in Druckbuchstaben _____